



bouwnr. 34

voorgevel
1 : 50



bouwnr. 34

achtergevel
1 : 50



bouwnr. 34

linkerzijgevel
1 : 50



doorsnede A-A
1 : 50

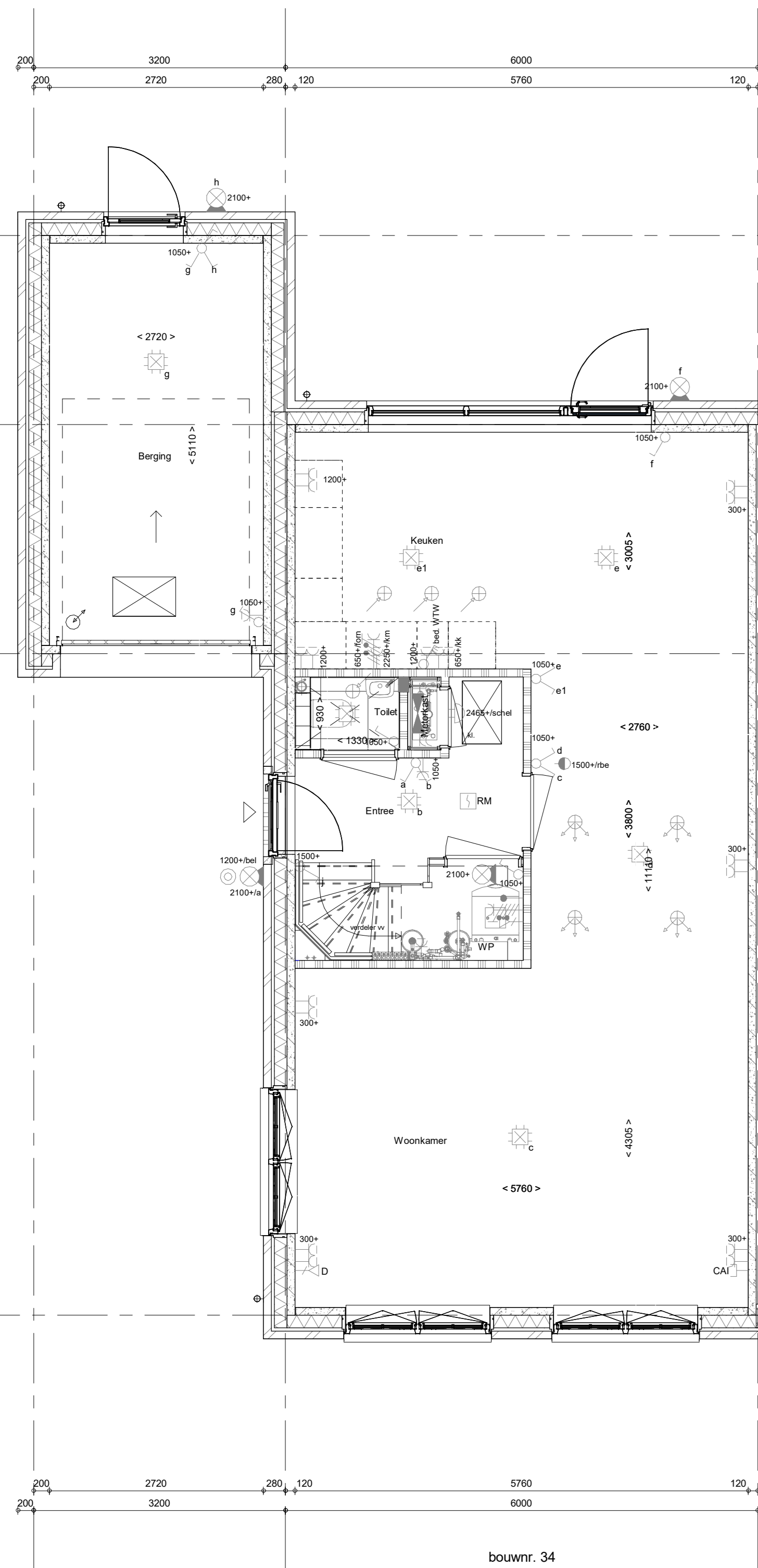

bouwnr. 34

Begane grond
1 : 50

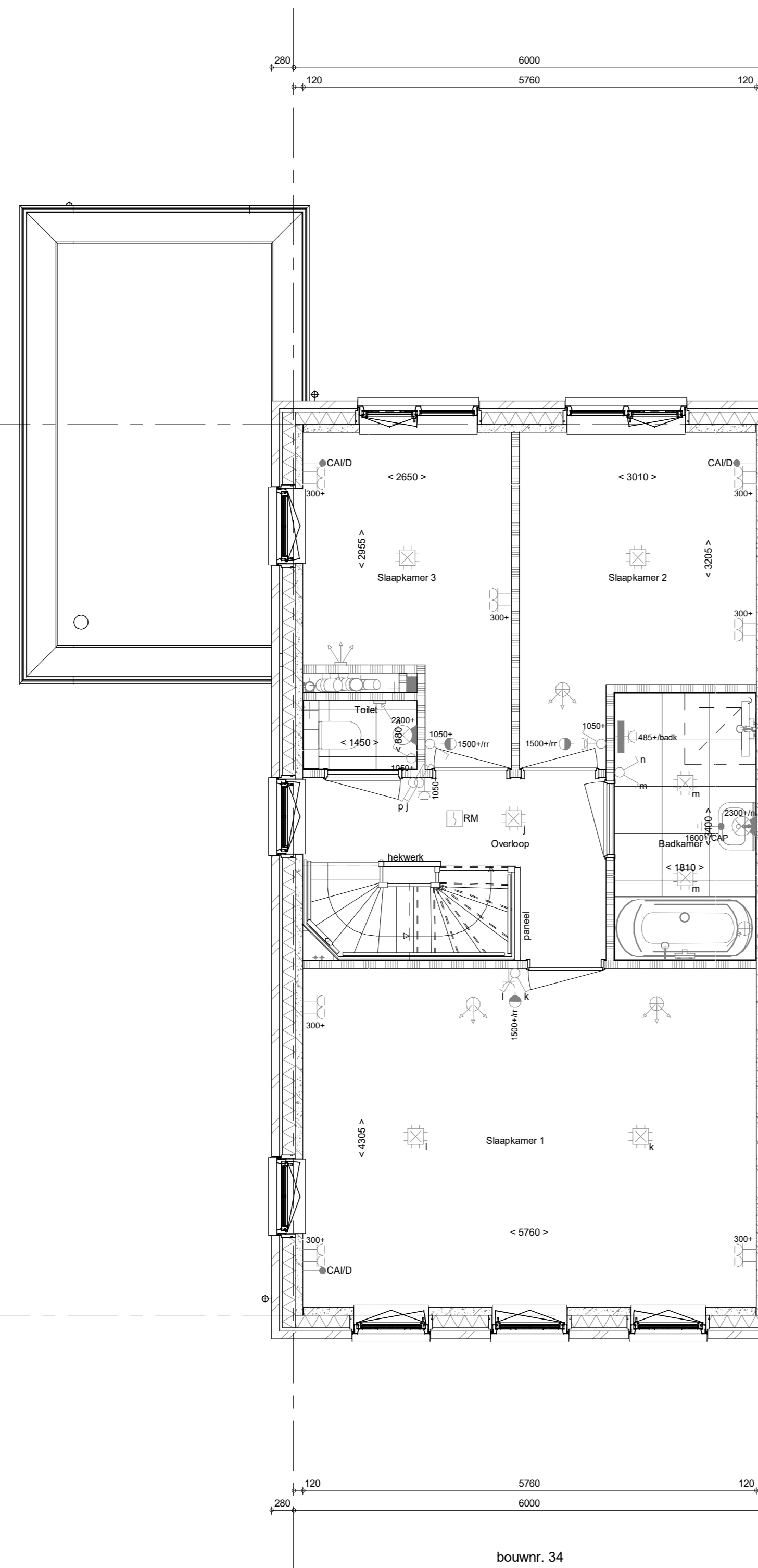

bouwnr. 34

1e verdieping
1 : 50

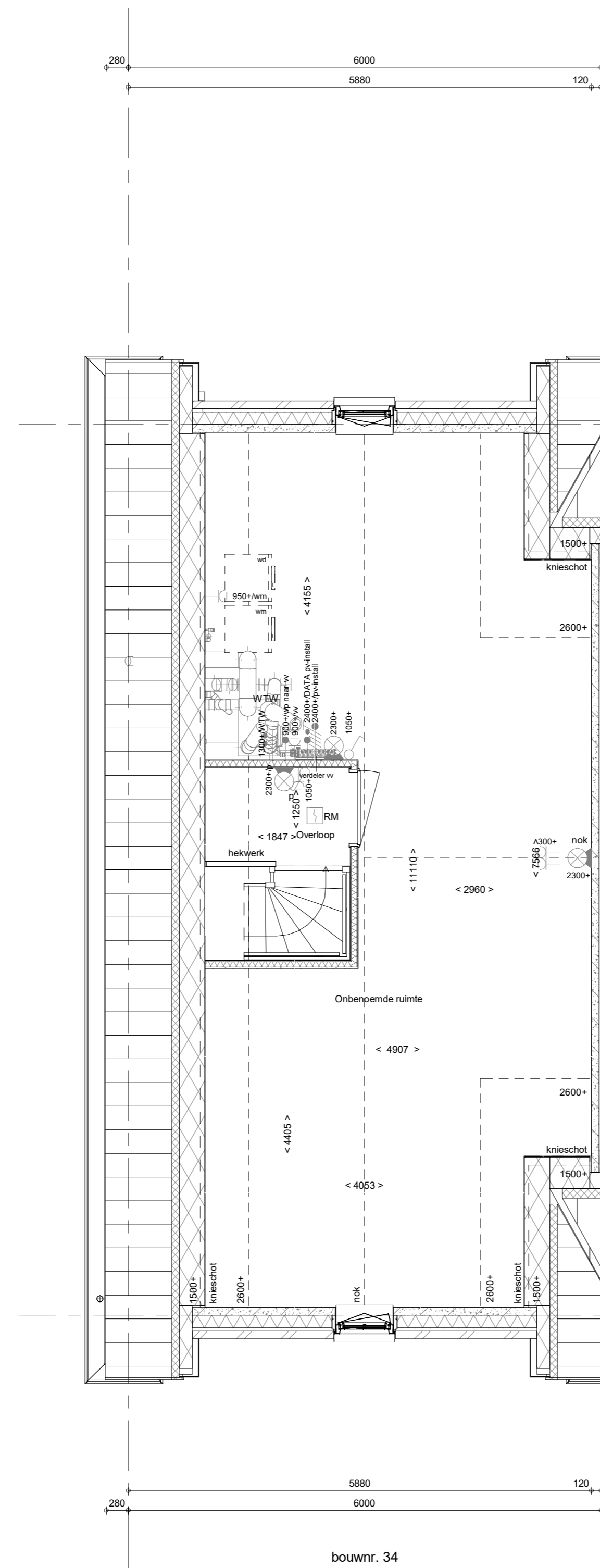

bouwnr. 34

2e verdieping
1 : 50

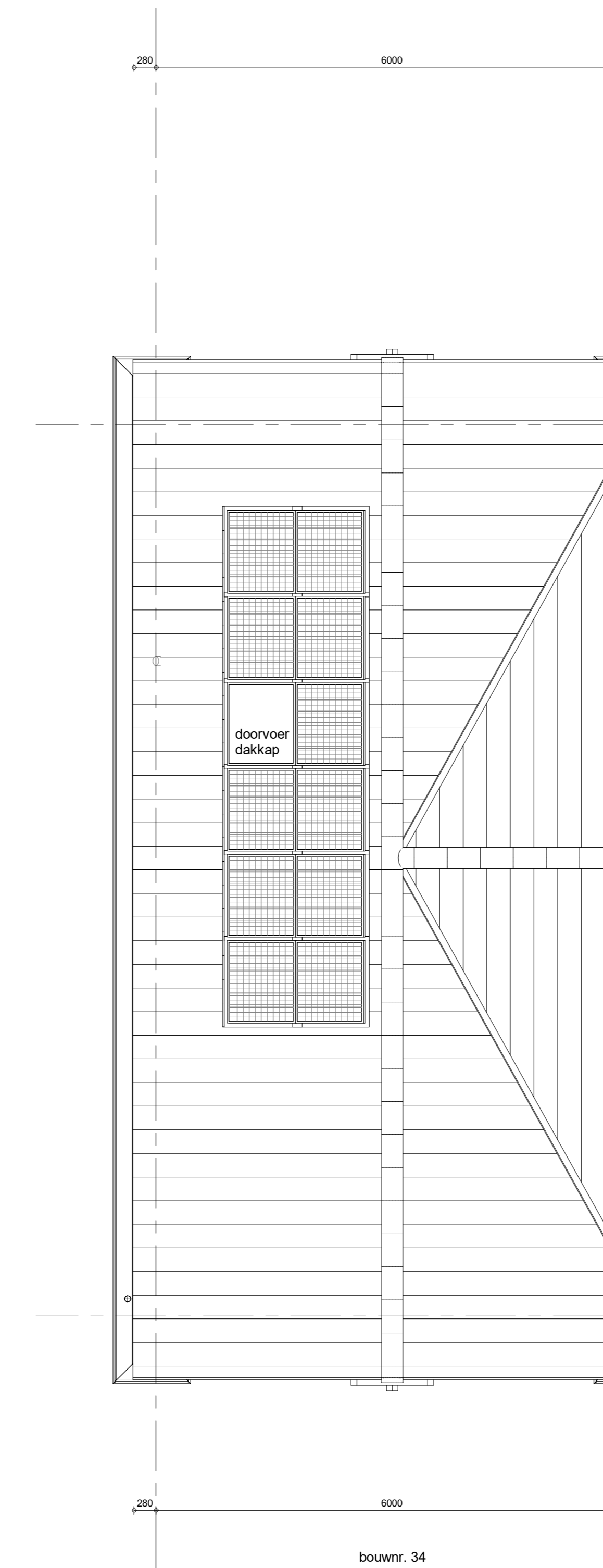

bouwnr. 34

Dakaanzicht
1 : 50

ELEKTRISCHE INSTALLATIE

- Aansluitpunt 1 fase, nul en beschermingscontact, pv-install bedraad, niet afgemonteerd (boos in mk)
- Aansluitpunt voeding PV-installatie (indien PV-install aanwezig)
- Aansluitpunt niet bedraad
- Loze leiding wordt bedraad met CAI en UTP kabel, niet afgemonteerd, en op rol in meterkast (pv-inst alleen bedraad met UTP kabel)
- Aansluitpunt TV wordt bedraad met CAI en UTP kabel, afgemonteerd met CAI wandcontactdoos en female stekkerje in meterkast
- Aansluitpunt DATA wordt bedraad met CAI en UTP kabel, afgemonteerd met RJ45 wandcontactdoos en RJ45 stekkerje in meterkast (afgemonteerd DATA indien PV-install aanwezig)
- Armatuur met invoegpunt aan buitenzijde, op wand
- Bel
- Centraal aardpunt
- Centraaldoos tbv verlichting
- Drakloop
- Enkeelpolige schakelaar met wandcontactdoos, verhoogde aanrakingsveiligheid
- Aansluitpunt tbv armatuur op wand
- Rookmelder, optisch op lichtnet conform NEN 2555
- Schakelaar, 1-polig
- Schakelaar, 1-polig, met ingebouwde signaallamp, scene schakelaar "ALLES UIT" free@home
- Schakelaar, serie-
- Schakelaar, wissel-
- Schakelaar, wissel-/enkeelpolig
- Schakelaar, wissel-/enkeelpolig met ingebouwde signaallamp
- Schakelaar, 3 standen tbv bediening ventilatie
- Sturing naar wp (tbe)
- Buitenvoeler (N-NO zijde schaduwrijk)
- Ventilatieverlichting
- Wandcontactdoos 1-voudig met beschermingscontact, verhoogde aanrakingsveiligheid
- Wandcontactdoos 1-voudig met beschermingscontact, waterdicht
- Wandcontactdoos 2-voudig met beschermingscontact, verticaal, verhoogde aanrakingsveiligheid
- Wandcontactdoos 2-voudig met beschermingscontact, horizontaal, verhoogde aanrakingsveiligheid
- Wandcontactdoos met wisselschakelaar, verhoogde aanrakingsveiligheid
- Wandcontactdoos, perilex, 2x230V tbv formis
- Wandcontactdoos, perilex, mv 230V, WP 400V
- Omvormer PV-installatie

PV-paneel

- antaf en positie PV panelen locatie specifiek

CENTRALE VERWARMING - EN WATERINSTALLATIE

- h2o + hemelwaterafvoer - voor posities zie blokoverzicht
- buitenkraan vorstvrij
- opstelplaats warmtepomp (WP)
- opstelplaats expansievat
- opstelplaats verdeler-voerverwarming
- verwarmingselement in badkamer elektrisch

VENTILATIE INSTALLATIE

- opstelplaats gebalanceerde ventilatie (WTW)
- afzuigpunt mechanische ventilatie plafond
- afzuigpunt mechanische ventilatie wand
- opstelplaats ventilatorooster
- toevoerpunt mechanische ventilatie plafond
- toevoerpunt mechanische ventilatie wand

BOUWKUNDIG RENVOOI

- Kruipkolk
- Entree symbol
- betonwanden - langgevel 100 mm - koppelvat en woningscheidende wanden 100 mm
- isolatie 160 mm
- meiselswerk 100 mm
- gipsboord 100 mm
- lichte scheidingwand geïsoleerd 100 mm
- lichte scheidingwand ongeïsoleerd 118 mm
- dakpakket
- ribbenvloer 350 mm
- betonvloer 200 mm
- dakvloer 70 mm
- wandgevelwerk vlg. technische omschrijving
- DRaaiing vlg. DIN-norm
- R
- L
- * Akoestische rooster / valdforpel / stofforpel slaapkamerdeuren

OPSTELPLAATS

- wm = wasmachine
- wl = wasdroger

BOUWKUNDIG RENVOOI BENG'

- zonerend glas
- screen
- *haze maatregelen worden ingezet indien noodzakelijk om te voldoen aan BENG-eisen
- *extra PV-panelen vallen ook onder aanvullende maatregelen om te voldoen aan BENG-eisen

Wijziging nr. | Wijziging datum | Wijziging omschrijving

Projectnaam: Westergouwe, De Kolk fase 3, 45 won.	Projectlocatie: Gouda	Projectnr.: G.105533 / 07500.162
Opdrachtgever: VOF Westergouwe	Architect: Venster Architecten te Gouda	Projectfase: Verkoopoplekening
Onderwerp: Overzichtstekening BNR 34 Plattegr, gevel, doorsnede		

heijmans
Woningbouw

Opdrachtgever: VOF Westergouwe
Architect: Venster Architecten te Gouda
Projectfase: Verkoopoplekening
Onderwerp: Overzichtstekening BNR 34 Plattegr, gevel, doorsnede

VK-9.034