VG5001 - Voorgevel in basis uitvoering

VG5002 - Erker aan voorgevel
DRV003 - Dakraam in de voorgevel t.p.v. onbenoemde ruimte, afm. 780x1400mm (bouwmuurzijde) i.p.v. 4-pans dakraam
DRV004 - Dakraam in de voorgevel t.p.v. onbenoemde ruimte, afm. 780x1400mm (zijgevelzijde)

VG5009 - Gevelkozijn met hoge borstwering
DKV215-02 - Dakkapel aan de voorgevel, hellend dakvlak met keramische dakpan, rockpanel bekleding (2300x2500mm)

VG5008 - Gevelkozijn met lage borstwering

AG5001 - Achtergevel in basis uitvoering

AB6012 - Aanbouw achtergevel, 1200mm
AG5002 - Achtergevel voorzien van dubbele openslaande deuren en 1 zijlicht
DRA004-02 - Dakraam in de achtergevel t.p.v. onbenoemde ruimte, afm. 780x1400mm (bouwmuurzijde)
DRA005-02 - Dakraam in de achtergevel t.p.v. onbenoemde ruimte, afm. 780x1400mm (zijgevelzijde)

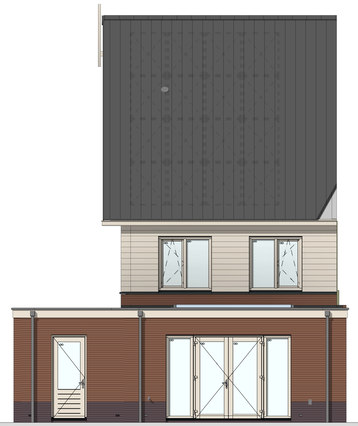

AB6024 - Aanbouw achtergevel, 2400mm
AG5003 - Achtergevel voorzien van dubbele openslaande deuren en 2 zijlichten
LS6024 - Lichtstraat in aanbouw 2400 mm

AG5004 - Achtergevel voorzien van schuifpui

BNR 26, 28 en 33 (getekend)

Wijziging nr.	Wijziging datum	Wijziging omschrijving

Projectnaam: Westergouwe, De Kolk fase 3, 45 won.
Projectlocatie: Gouda
Projectnr.: G.105633 / 07500.162

Opdrachtgever: VOF Westergouwe
Architect: Verster Architecten te Gouda
Projectfase: Verkoopteekening
Onderwerp: **Opties_gevel_getekend_LK**

heijmans
Woningbouw
Graafseiland 55 Postbus 171
5245 JT Rosmalen 5240 AD Rosmalen
T: 073 - 543 93 11
F: 073 - 543 93 87

Formaat: A0 verlengd
Schaal: 1:50
Datum: 30-09-2022
Getek.: VDB

VK-3.920

N.B.: zie voor de indeling en kleurstelling van de basisgevel van de woning uw overzichtstekening.

BIM 360://07500.162 HWC Ontplaneren/LWO_Blok-EFH_BNR_VDB_GEV.rvt